

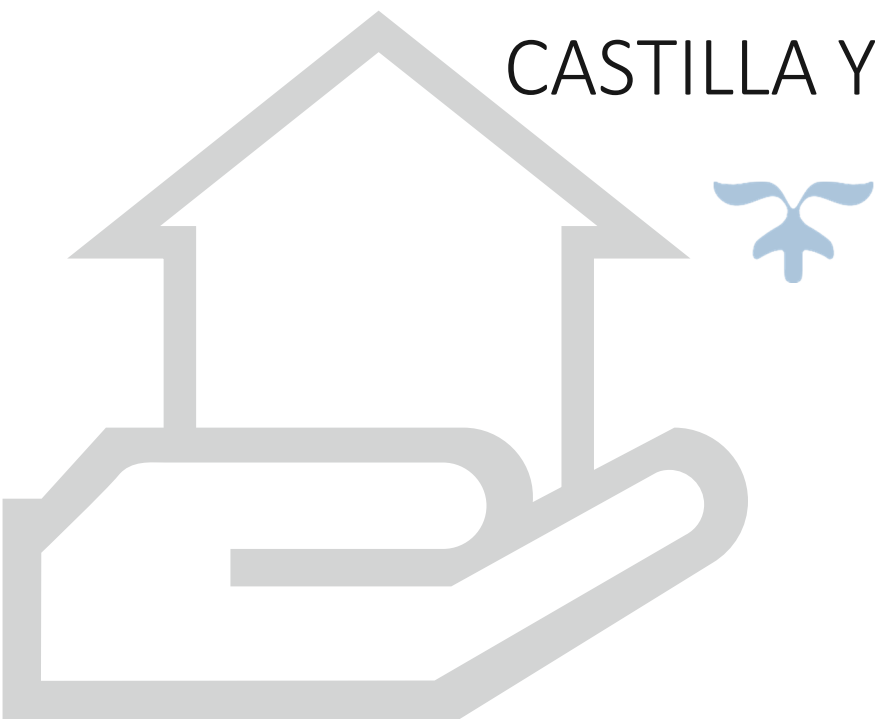

6ª EDICIÓN
DE LOS PREMIOS DE
CONSTRUCCIÓN SOSTENIBLE DE
CASTILLA Y LEÓN



18- DE ENERO DE 2017
JUNTA DE CASTILLA Y LEÓN

AMBITO CASTILLA Y LEÓN

TIPOLOGÍA RESIDENCIAL UNIFAMILIAR



EDIFICIO	REHABILITACIÓN DE VIVIENDA EN CONJUNTO HISTÓRICO B.I.C. DE SEQUEROS (SALAMANCA)
AUTORES	AIU ARQUITECTURA
PROMOTORES	MARÍA MERCEDES LOMO GARROTE Y DAVID BORREGO RATERO
DECISIÓN JURADO	PREMIO

AMBITO CASTILLA Y LEÓN

TIPOLOGÍA RESIDENCIAL UNIFAMILIAR



EDIFICIO	CASA ZUIL EN ÁVILA
AUTORES	CARLOS JIMÉNEZ POSE
PROMOTOR	JUAN LUIS TALAVERA ZUIL
DECISIÓN JURADO	ACCÉSIT

AMBITO CASTILLA Y LEÓN

TIPOLOGÍA EQUIPAMIENTO



EDIFICIO	FUNDACIÓN CEREZALES ANTONINO Y CINIA EN CEREZALES DEL CONDADO, LEÓN
AUTORES	ALEJANDRO ZAERA-POLO & MAIDER LLAGUNO ARQUITECTOS
PROMOTOR	FUNDACIÓN CEREZALES ANTONINO Y CINIA
DECISIÓN JURADO	PREMIO

AMBITO CASTILLA Y LEÓN

TIPOLOGÍA EQUIPAMIENTO



EDIFICIO	AMPLIACIÓN DEL MONASTERIO DE SANTA MARÍA DE VALBUENA PARA HOTEL-BALNEARIO en Valbuena de Duero
AUTORES	MARÍA JESÚS DE PABLO YAGÜE Y LORENZO MARQUÉS DE LA RIVA
PROMOTOR	CASTILLA TERMAL HOTELES
DECISIÓN JURADO	ACCÉSIT



Premios
**Construcción
Sostenible**

AMBITO CASTILLA Y LEÓN

TIPOLOGÍA EQUIPAMIENTO



EDIFICIO	EDIFICIO AULARIO INDUVA. Campus Universitario Universidad de Valladolid
AUTOR	FRANCISCO VALBUENA GARCÍA
PROMOTOR	UNIVERSIDAD DE VALLADOLID
DECISIÓN JURADO	ACCÉSIT

AMBITO CASTILLA Y LEÓN

TIPOLOGÍA OTRAS ACTUACIONES



EDIFICIO	PUNTO DE INFORMACIÓN DEL PROYECTO IBARROLA Muñogalindo. Ávila
AUTOR	IBAN JAÉN RODRÍGUEZ-CARRASCAL
PROMOTOR	FUNDACIÓN ASOCIO DE ÁVILA
DECISIÓN JURADO	PREMIO

AMBITO CASTILLA Y LEÓN

TIPOLOGÍA OTRAS ACTUACIONES



EDIFICIO **REHABILITACIÓN PATIO DOMÉSTICO
EN SANTIBÁÑEZ DE VALCORBA (VALLADOLID)**

AUTOR ÓSCAR MIGUEL ARES ÁLVAREZ

PROMOTOR JAVIER MOZO HERRERA

DECISIÓN JURADO **MENCIÓN FINALISTA**



Premios
**Construcción
Sostenible**

AMBITO CASTILLA Y LEÓN

TIPOLOGÍA OTRAS ACTUACIONES



EDIFICIO	REHABILITACIÓN "BODEGA EL CASTILLO" EN MORATINOS, PALENCIA
AUTOR	FERNANDO MORAL ANDRÉS
PROMOTORES	JOSÉ MARÍA VELASCO VILLARROEL / EL CASTILLO DE MORATINOS, C.B.
DECISIÓN JURADO	MENCIÓN FINALISTA



Premios
**Construcción
Sostenible**

ÁMBITO RESTO DE ESPAÑA

TIPOLOGÍA RESIDENCIAL UNIFAMILIAR



EDIFICIO	VIVIENDA VERNÁCULA DEL SIGLO XXI EN AYERBE (HUESCA)
AUTOR	EDRA ARQUITECTURA
PROMOTORES	ALEJANDRO ASCASO Y ÀNGELS CASTELLARNAU
DECISIÓN JURADO	PREMIO

ÁMBITO RESTO DE ESPAÑA

TIPOLOGÍA RESIDENCIAL UNIFAMILIAR



EDIFICIO	CASA EN MUROS DE NALÓN (ASTURIAS)
AUTOR	Amaya Salinas de León
PROMOTORES	Alicia de León Arce y Antonio Salinas Castro
DECISIÓN JURADO	ACCÉSIT

ÁMBITO RESTO DE ESPAÑA

TIPOLOGÍA RESIDENCIAL UNIFAMILIAR



EDIFICIO	DOS CASAS PARA TURISMO RURAL BAJO EL ESTÁNDAR PASSIVHAUS EN IBERO, NAVARRA
----------	--

AUTOR	BOA ARQUITECTOS
-------	-----------------

PROMOTORES	SUGEA HOME SL
------------	---------------

DECISIÓN JURADO	MENCIÓN FINALISTA
-----------------	--------------------------



Premios
**Construcción
Sostenible**

ÁMBITO RESTO DE ESPAÑA

TIPOLOGÍA RESIDENCIAL COLECTIVA

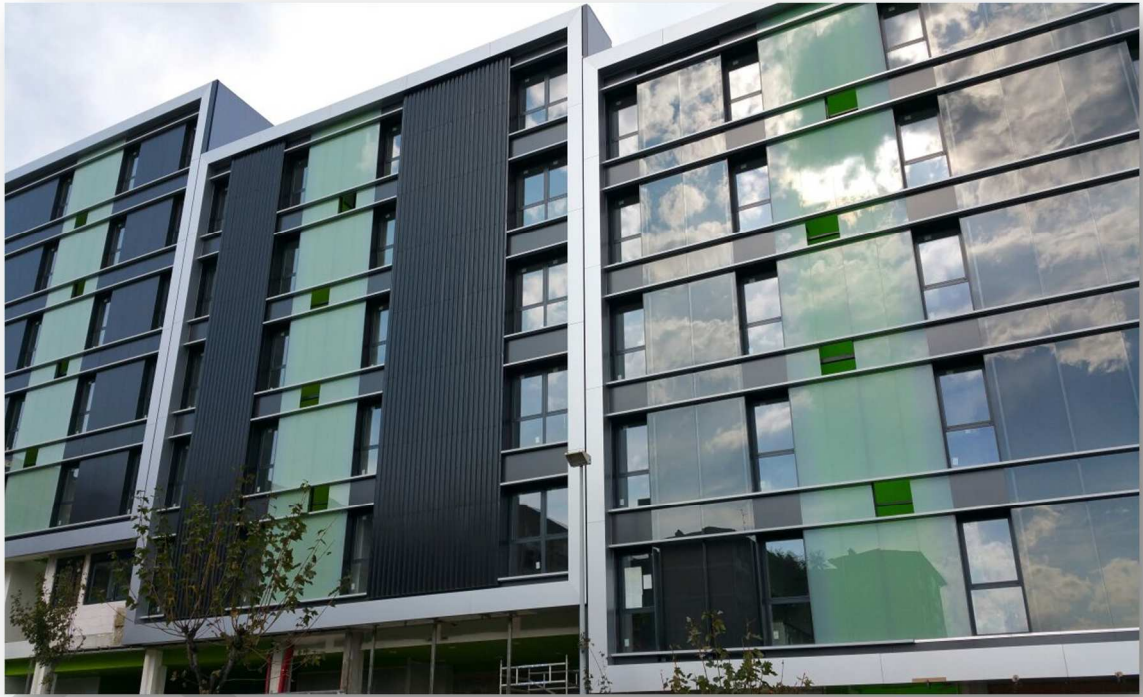

EDIFICIO	32 VIVIENDAS SOCIALES Y ANEJOS EN PORTUGALETE, BIZKAIA
AUTORES	ESTUDIO BARRIO Y TAUSZ ARQUITECTOS
PROMOTOR	GOBIERNO VASCO
DECISIÓN JURADO	PREMIO

ÁMBITO RESTO DE ESPAÑA

TIPOLOGÍA RESIDENCIAL COLECTIVA



EDIFICIO	EDIFICIO DE ENERGÍA CASI NULA PARA 40 VIVIENDAS EN LANGREO, ASTURIAS)
AUTOR	U.T.E. MZG ARQUITECTURA + AIU ARQUITECTOS
PROMOTOR	HULLERAS DEL NORTE, S.A. (HUNOSA)
DECISIÓN JURADO	ACCÉSIT



Premios
**Construcción
Sostenible**

ÁMBITO RESTO DE ESPAÑA

TIPOLOGÍA EQUIPAMIENTO



EDIFICIO	CENTRO TECNOLÓGICO LEITAT, BARCELONA
AUTOR	PICH-AGUILERA ARQUITECTOS
PROMOTOR	FUNDACIÓN LEITAT
DECISIÓN JURADO	PREMIO



Premios
**Construcción
Sostenible**

ÁMBITO RESTO DE ESPAÑA

TIPOLOGÍA EQUIPAMIENTO



EDIFICIO	FACULTAD DE CIENCIAS DE LA SALUD DE LA UNIVERSIDAD JAUME I DE CASTELLÓN DE LA PLANA
AUTOR	OFICINA TÉCNICA DE OBRAS Y PROYECTOS
PROMOTOR	UNIVERSITAT JAUME I
DECISIÓN JURADO	ACCÉSIT



Premios
**Construcción
Sostenible**

ÁMBITO RESTO DE ESPAÑA

TIPOLOGÍA OTRAS ACTUACIONES



EDIFICIO CERTIFICAR EN VERDE UN PARQUE LOGÍSTICO
EN CIM EL CAMP(TARRAGONA)

AUTOR Green Building Council España
PROMOTOR CIMALSA Centros Logísticos de Cataluña

DECISIÓN JURADO **PREMIO**



Premios
Construcción
Sostenible

ÁMBITO RESTO DE ESPAÑA

TIPOLOGÍA OTRAS ACTUACIONES



EDIFICIO	RE-HABITAR MENORES 12 EN TOLEDO
AUTOR	JAVIER BERNALTE PATÓN, JOSÉ RAMÓN GONZÁLEZ DE LA CAL Y VICENTE GÓMEZ PADILLA
PROMOTOR	CONSORCIO DE LA CIUDAD DE TOLEDO
DECISIÓN JURADO	ACCÉSIT



Premios
**Construcción
Sostenible**

CATEGORIA PREMIO ESPECIAL

ECONOMIA CIRCULAR



ACTUACIÓN	ESTUDIO SOBRE EL TRATAMIENTO DE SUELOS ÁCIDOS MEDIANTE VALORIZACIÓN DE RESIDUOS
AUTOR	ACCIONA I+D
DECISIÓN JURADO	PREMIO



Premios
**Construcción
Sostenible**

PREMIO ESPECIAL DE PROYECCIÓN EXTERIOR DE CASTILLA Y LEÓN

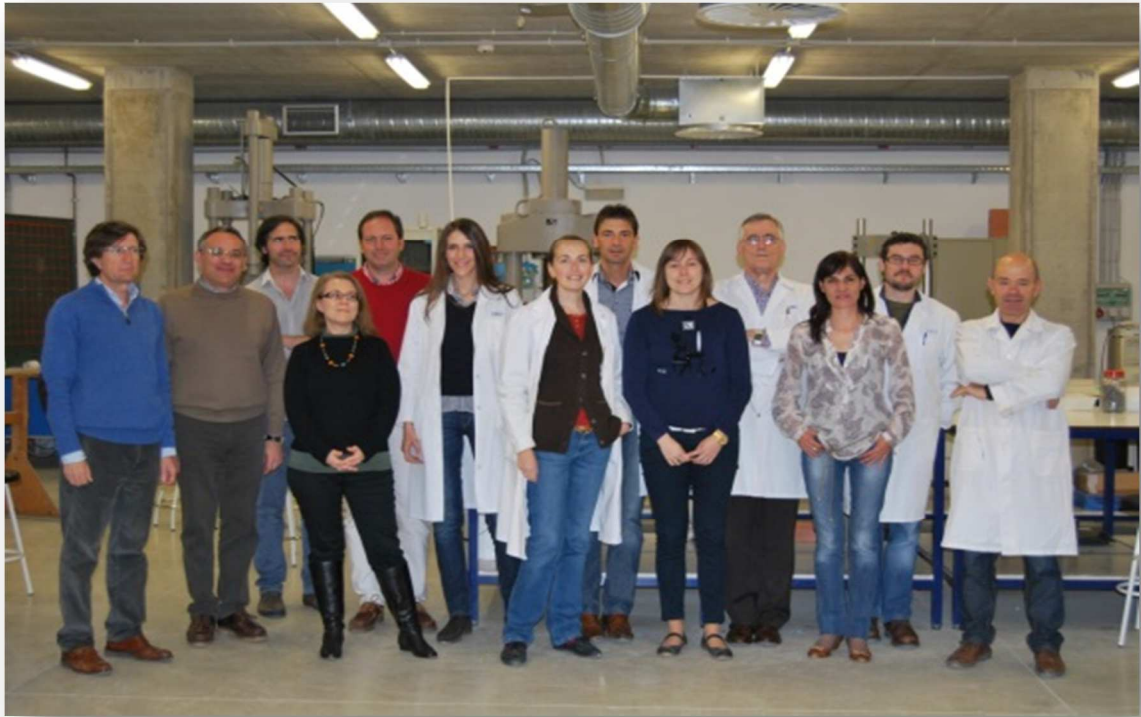

**GRUPO DE INVESTIGACIÓN DE INGENIERIA DE LA
EDIFICACIÓN DE LA UNIVERSIDAD DE BURGOS**

PREMIO